

# 專題結案核銷手冊

財金系  
財金系

財金系  
財金系

財金系  
財金系

財金系  
財金系

財金系  
財金系

財金系  
財金系

財金系  
財金系

財金系  
財金系

專題結案所需文件如下：

1. 兩本專題成果報告書、
2. 光碟片、
3. PPT 紙本、
4. 憑證黏貼、
5. 評審委員名單、
6. 專題總成績表（以下有範例）

1. **二本成果報告書**（須膠裝，**粉紅色**底）：1 本系辦、1 本指導老師  
成果報告格式請至系網：學生專區>畢業專題 格式下載

封面範例如下：**（須有英文摘要）**

**格式範例**

一、封面 ● 學年度、日期均使用阿拉伯數字

2.54 標楷體 20號, 粗體

健行科技大學  
商管學院  
財務金融系

Times New Roman 16點

**Chien Hsin University of Science and Technology**  
**College of Business and Management**  
**Department of Finance**

標楷體 / Times New Roman 16點, 粗體

**105 學年度學生專題製作報告**

標楷體 / Times New Roman 20點, 粗體

專 題 題 目

3.17

以下皆為標楷體 / Times New Roman 16點, 粗體

指導教授：  
學生學制：  
學生班級：  
姓名：學生姓名(學號) 學生姓名(學號)  
學生姓名(學號) 學生姓名(學號)  
學生姓名(學號)  
中華民國 年 月 日

3.17

2.54

表單編號：SCM-R-003 版本：D1。

(範例)

封面範例如下：

(範例)

健行科技大學

商管學院

財務金融系

Chien Hsin University of Science and Technology

College of Business and Management

Department of Finance

105 學年度學生專題製作報告



基本分析—台積電

指導教授：鄭敏聰老師

學生學制：日四技

學生班級：財金三甲

姓名：郭貞蘭(B10335001) 謝巧郁(B10335008)

莊晴芸(B10335040) 陳皓哲(B10335051)

中華民國 105 年 04 月 06 日

# 一、封面邊條

健行科技大學  
商管學院  
財務金融系  
105 學年度學生專題製作報告  
專題題目

標楷體/Times New Roman

12 點，每一部份空一半形空

空 1 個半形

空 1 個半形

空 1 個半形

內頁範例如下：

健行科技大學  
商管學院  
財務金融系  
105學年度學生專題製作報告

基本分析—台積電

學生學制：

日四技

班級：

財金三甲

姓名：郭貞蘭(B10335001) 謝巧郁(B10335008)

莊晴芸(B10335040) 陳皓哲(B10335051)

成績合格，特此證明

指導教授：

鄭叙聰

系主任：

中華民國 105 年 04 月 06 日

(範例)

## 餐飲業吃到飽的經營現況與創新服務之探討—以桃園為例

### 摘要

隨著現在時代的變遷，國人的生活水準提高，生活型態也不斷變遷，民眾越來越懂得享受育樂，因此造就餐飲業及服務業的興起，讓吃不再只是吃，而是要吃出享受。服務內容也要追求多變化，讓民眾不會感到無趣，這也是臺灣時興的吃到飽自助餐廳，其消費形態經常吸引消費者前往用餐。

我們針對甜點吃到飽的發展、吃甜點動機、新服務來探討民眾對於吃甜點的頻率及甜點的類型，另外，依據不同的民眾開發不同甜點的口味，並了解為什麼大部分人喜歡吃甜點的因素。

本研究以學生、服務業人員、工、商、家庭主婦 4 個分別進行發放問卷，共計發出 200 份問卷，回收問卷 200 份，其中學生有效問卷 126 份、服務業人員有效問卷 37 份、工有效問卷 9 份、商有效問卷 12 份、家庭主婦有效問卷 14 份、其他有效問卷 2 份。研究結果顯示，大多的民眾對於吃到飽的定位還是在於，便宜但卻可以吃到多樣高檔的食物。

本研究專題提出餐飲業吃到飽的經營現況與創新服務之探討結論，以及民眾對於甜點的服務需求，希望提供給想開甜點吃到飽安排及各業者開店之參考。

關鍵詞：餐飲業、吃到飽、吃到飽餐廳、下午茶吃到飽、蛋糕吃到飽

(範例)

內頁範例如下：

## 第一章 緒論

### 第一節 研究背景與動機

每次到桃園玩時，常常會看到無數的吃到飽餐廳，那時總會覺得讓人吃到飽的餐廳怎麼可能長久經營？如果要長久經營，消費價位會不會很高？價錢高對一般顧客會不會較有負擔？若是服務模式一成不變，是否會容易流失顧客，造成經營不善最後倒店。

本研究之成員曾經至多家桃園吃到飽餐廳消費過，當時覺得有些吃到飽餐廳裡面的裝潢既漂亮又舒適，服務態度十分良好，提供的餐點也相當多樣化，凡去過必會留下美好的印象，但是有些吃到飽餐廳卻又與此相反，讓人覺得就算價格便宜也不想去。

因此，而引起我們想要探討其服務品質的動機，但桃園吃到飽餐廳種類不多，基於吃到飽種類眾多上的考量，我們選擇桃園目前較少見的吃到飽種類的“甜點吃到飽”作為我們的研究對象，討論為何桃園與甜點有關的吃到飽，遠遠少於其他種類的吃到飽，探討其原因並找出解決的方法或創新服務。

## 2. 光碟片：內含 PPT 檔、成果報告 Word 檔



燒錄資料需  
含：PPT  
檔、專題  
Word 檔

## 3. PPT 紙本(一頁一張，要有封面)(展示用)

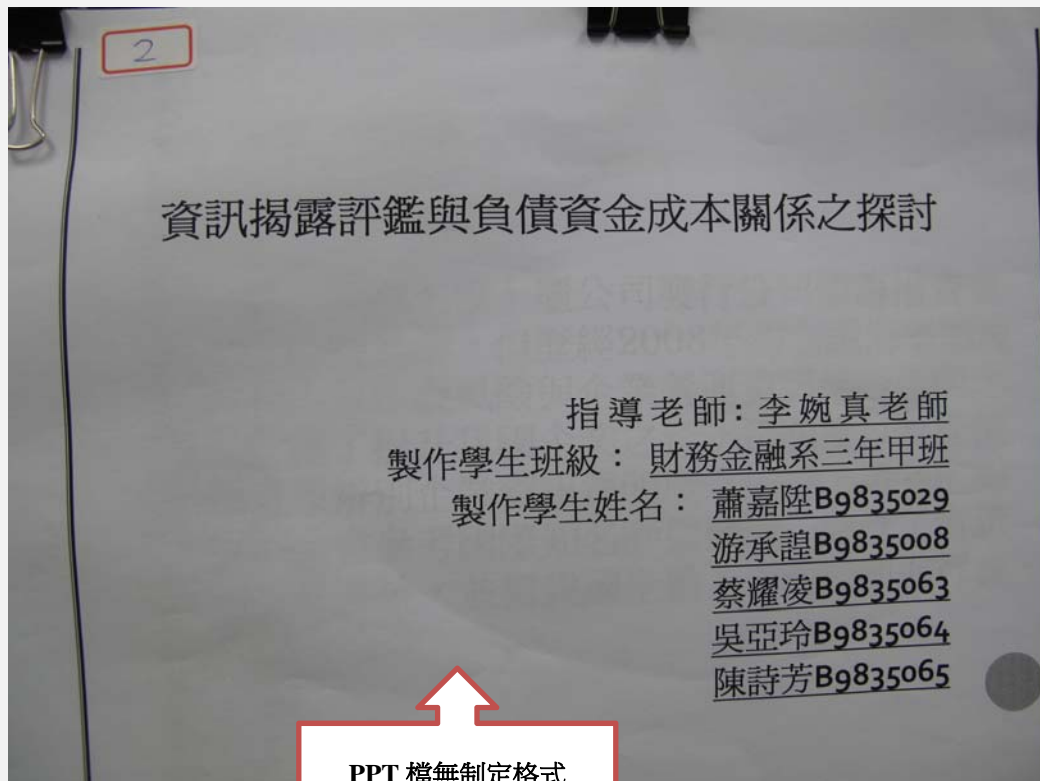

PPT 檔無制定格式



4. 憑證黏貼(財金系網下載表單): 一式一份

健行科技大學財金系 102 學年度專題製作憑證黏貼單

專題名稱:

專題成員:

經手人(簽名):

指導老師(簽名):

憑證編號	金額	單據自第 號至第 號共計新台幣
	仟 佰 拾 元	仟 佰 拾 元 整

自行吸收元

FamilyMart

102年03-04月 紙本電子發票

TC-62334986 (收執聯)

2013-04-26 09:32:23

隨機碼: 4067

金額: \$54



買受人統編: 45002806 格式: 22  
營業人統編: 84309729  
全家便利商店(股)公司  
中壢市代分公司  
營業人地址: 中壢市慈惠三街155號

店名: 中壢青英店(011200)  
收銀00301-機02-序26158517  
兩用修正帶  
小童折扣-10%

1項 合計 \$54

現金 \$55找零 \$1

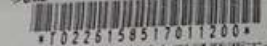

\*\*退貨時請攜帶紙本電子發票正本

發票收據 統一編號: 66993640  
台照 中華民國 102 年 4 月 26 日

量	單價	總價	備註
0	1	0	收據專用章
百 拾 一 元 角			銀貨兩訖 吳英文

金額

500(範例)

1000(範例)

1000(範例)

的部

06

合計新台幣 萬 千 百 拾 五 元 一 角 銀貨兩訖 吳英文

商號地址:

2500

## 5. 評審委員名單(表單於系網下載)

### 健行科技大學 學生專題評審委員名單

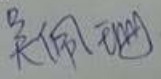
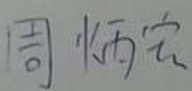
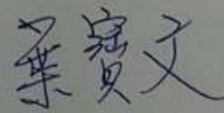
年制：日四技	班別：三年乙班
專題題目：金融海嘯期間台灣股票型基金羊群行為之探討	
學生姓名、學號： 劉冬晴 B9935079 呂佩芸 B9935106 黃子玲 B9935118 林靚嶺 B9935119	
指導老師：吳佩珊 	
評審委員一 (由指導老師指定) 周炳宏 	評審委員二 (由專題委員會指定) 葉寶文 

範例

## 6. 專題總成績表(表單於系網下載)

將表單印出交由指導老師評分

學生專題總成績表

專題題目	台灣三星供應鏈與韓國三星公司股價之相關性研究					
班級	學號	姓名	評審者一	評審者二	指導老師	平均成績
財金三甲	B9935139	呂梓瑋				
財金三甲	B9935140	吳芷逸				
財金三甲	B9935141	張心儒				
評分者簽名			王忠建	沈野甫	許怡隆	

範例

# 注意事項

## 專題費用核銷、憑證黏貼

專題名稱：

專題成員：

經手人（簽名）：

指導老師（簽名）：

填寫國字大寫：

壹貳參肆伍陸柒捌玖

憑證編號	金 填寫阿拉伯數字				單據自第 號至第 號共計新台幣 仟 佰 拾 元整				
	仟		拾	元					
<p style="text-align: center;"><b>憑證粘貼處</b></p> <p>將發票、收據黏貼在此區域，發票要開統編:45002806、收據寫健行科技大學</p> <p><b>單據</b></p> <ol style="list-style-type: none"> <li>經費 女 執聯或 銀機發票或收據核銷，<u>載明款付對象</u>。</li> <li>索取發票或收據時，其<u>日期及金額及品名</u>需註明清楚，且抬頭需寫<u>健行科技大學</u>或標明<u>統一編號45002806</u>。</li> <li>收據應填寫<u>商店之統一編號及負責人的印章</u>。若收據沒填寫<u>商店之統一編號</u>，需繳足<u>千分之四</u>之印花稅。</li> <li>每張憑證粘貼單粘貼發票及收據以<u>10張為限</u>，由上往下正向依順序整齊排列，並將金額及摘要填寫在右方表格，<u>所有金額均不得塗改</u>。</li> <li>憑證內容如有更改，其<u>更改處</u>需加蓋<u>經手人原印章</u>。</li> </ol>					單 據 清 單				
					編號	摘 要		金額	
					1	影印費(範例)		1000(範例)	
					2	文具用品(範例)		1000(範例)	
					3	電腦耗材(範例)		500(範例)	
					4				
					5				
					6				
					7				
					8				
					9				
10									
合 計			2500(範例)						

## 專題核銷注意事項

1. [費用] 每張收據及發票需打統一編號：45002806(健行科技大學)

[注意]日期

[注意]

免用統一發票收據

中華民國 102 年 3 月 26 日

統一編號 45002806

買受人：健行科技大學

地址：

[注意]統一編號：  
45002806

品名摘要	數量	單價	總價	備註
影印	40	1	40	收據專用章
影印紙	2	130	260	
合計新台幣				

[注意]數量、單價、總價都須填寫完整

[注意]金額大寫



Tel: 03-4682470

銀貨兩訖

合計新台幣 萬一千餘百一拾元整

## 2. 超支金額\$XXX 需寫上：自行吸收\$XXX+簽名

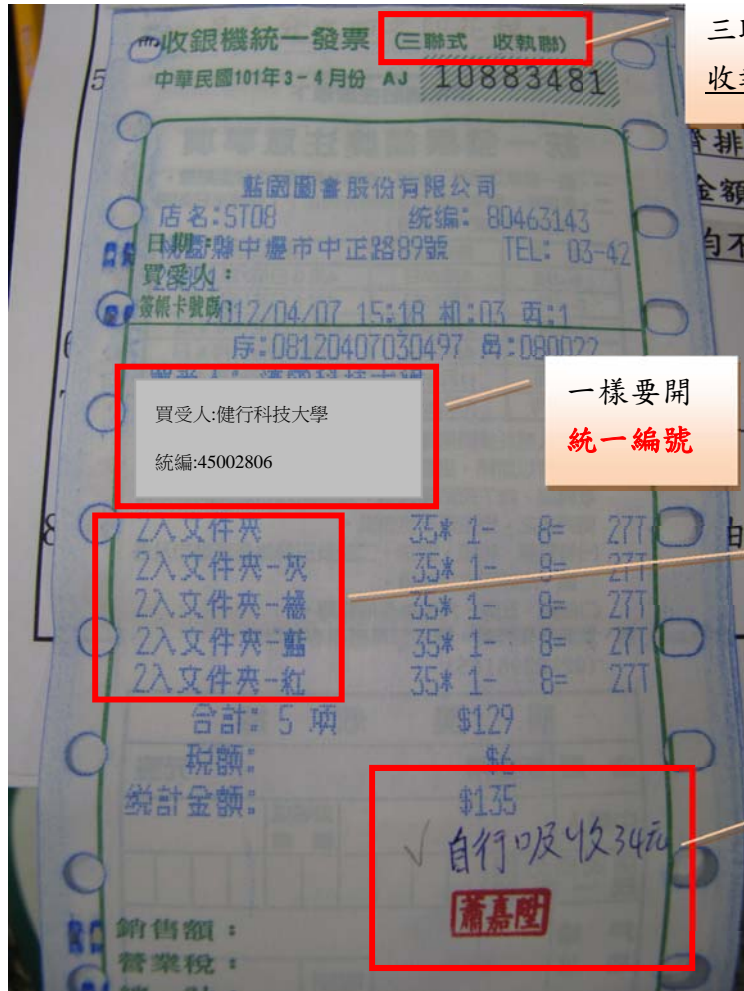

三聯式發票，請附上(正本)  
收執聯及扣抵聯

一樣要開  
統一編號

要有品名明細

核銷金額超過部分請在發票上  
寫:自行吸收\$金額 +簽名或蓋  
章(範例)

3. 發票需註明購買物品之品名，若無品名則需加註說明(請勿以鉛筆書寫)+簽名或蓋章

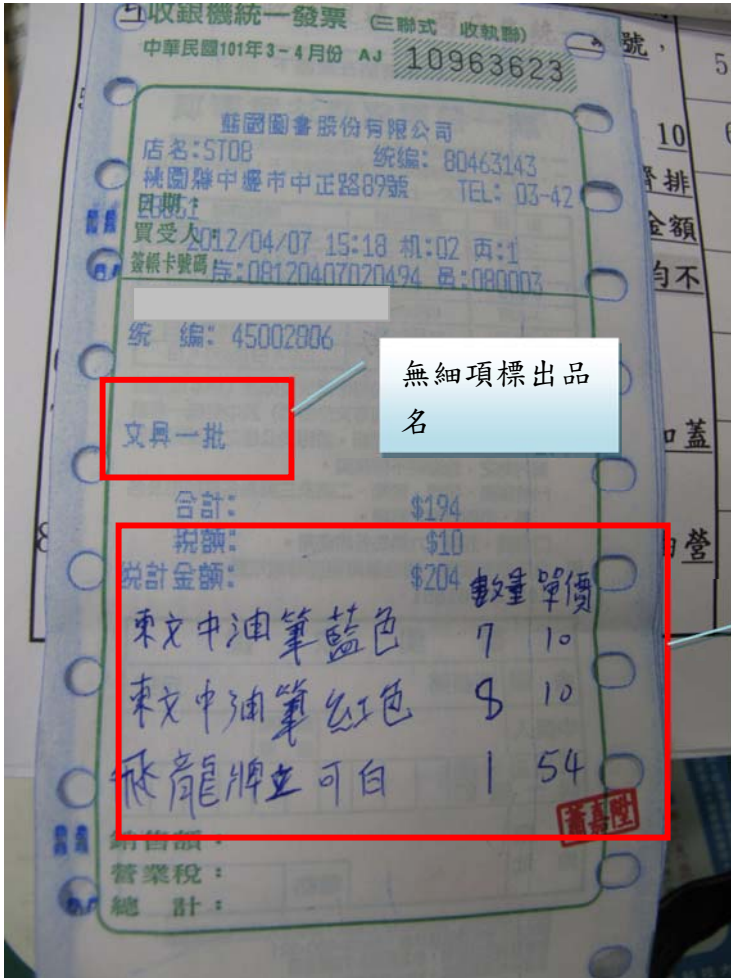

無細項標出品名

(範例一)

若無品名則需**加註說明**(請勿以鉛筆書寫)+簽名或蓋章

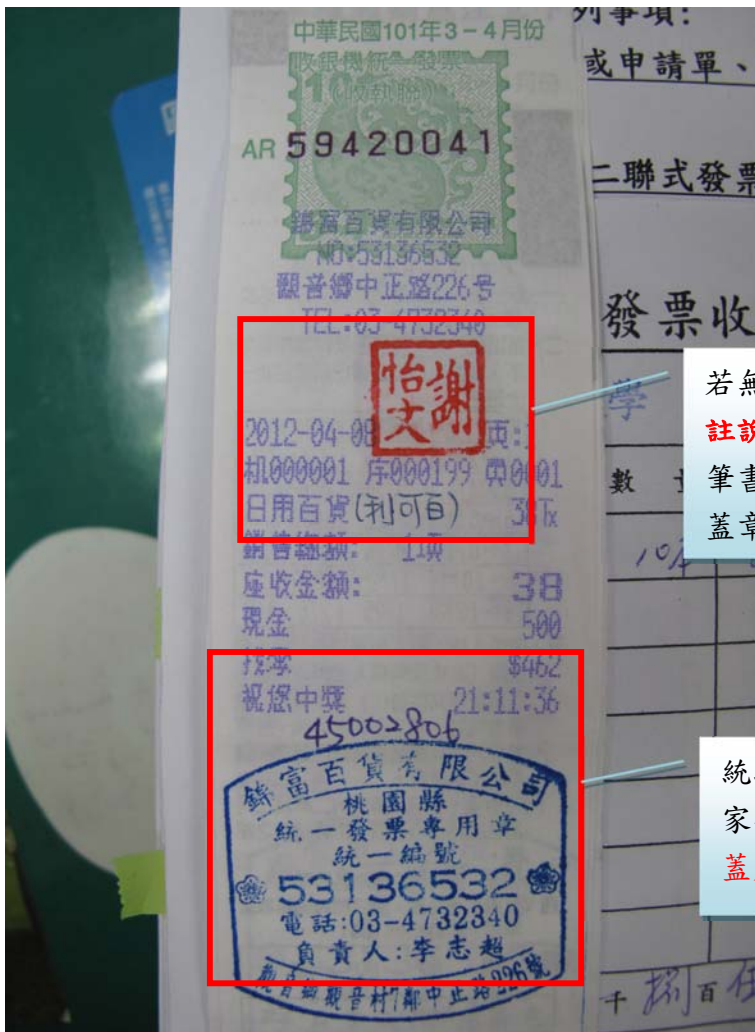

(範例二)

若無品名則需**加註說明**(請勿以鉛筆書寫)+簽名或蓋章

統編遺漏可回店家要求**補寫統編+蓋店章**



4. 發票若屬電子發票需於正本旁影印一張一起貼上黏貼憑證

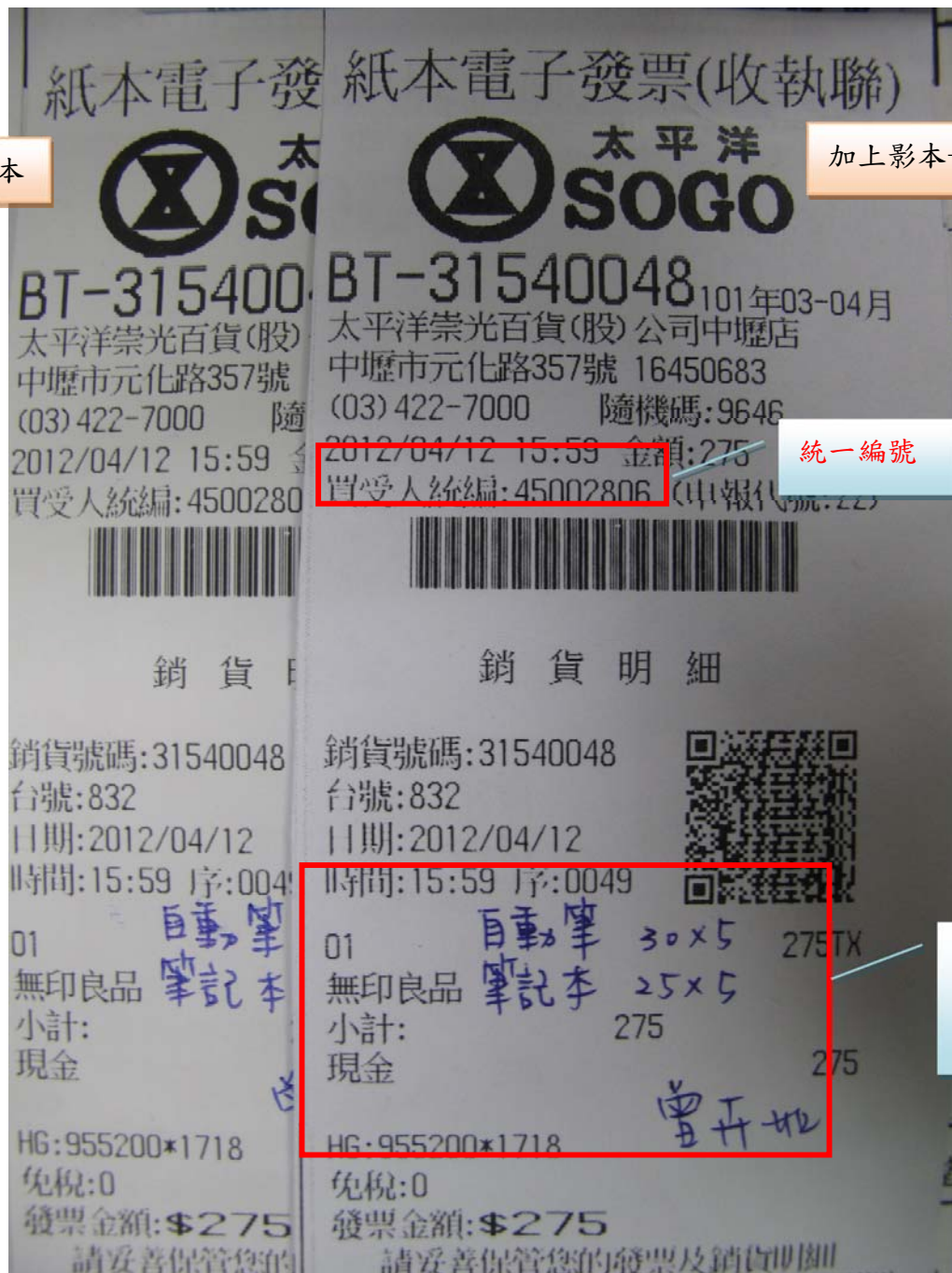

正本

加上影本+簽名

統一編號

無品名，加註  
說明+簽名或  
蓋章

5. 每張憑證黏貼之收據及發票以 10 張為限，若超過則另貼於一張憑證黏貼